第6回 KOBEマリンパークマラソン
参加案内書

ゼッケンナンバーは封筒に記載していますので
受付時に番号とお名前をお申し出ください。

この度は「第6回 KOBEマリンパークマラソン」 にエントリーいただき誠にありがとうございます。
ご参加の皆さまへ参加案内通知書をお送り致しますので、ご確認の程よろしくお願い申し上げます。

＜大会要項＞
開催日：２０１９年１０月２７日（日）
会　場：六甲アイランド　マリンパーク内（別途案内図参照）
コース：六甲アイランド特設周回コース
スタート地点：マリンパーク
給　水：コース上に２か所
給　食：ゴール後に軽食をご用意しています。
参加賞：大会オリジナル 記念Tシャツ
完走証：完走された方には全員に完走証を発行いたします。
表　彰：種目別男女 各１位～３位まで表彰（表彰状・記念品）
　表彰式は、トップランナーがゴールしてから約３０分後におこないます。
　※ホームページ及びFacebook公式ページにて男女別上位１０位まで公開します。

＜スケジュール＞

	ハーフの部	１０㎞の部	５㎞の部
受付時間	8:50	10:00	8:50
開会式・競技説明	9:30	11:00	9:30
スタート	**10:00**	**11:30**	**10:20**
制限時間	3時間	1時間30分	1時間
競技終了	13:00	13:00	11:20

＜受付会場へのアクセス＞
六甲ライナー「マリンパーク駅」下車徒歩10分

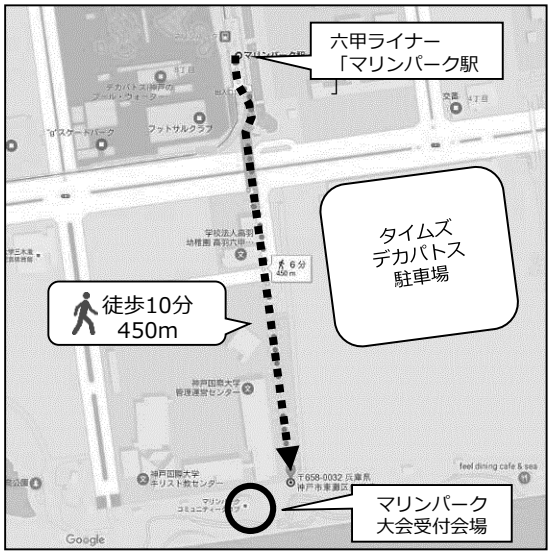

【注意事項】
※本大会は自治会及び関係各所と協議の結果、コース上の安全性の面から一斉スタートではなくショットガンスタートを採用させていただいております。 接触型の計測器にスタートの際、大会当日ゼッケンと共に配布する計測バンドを計測器にタッチしてからのスタートとなります。（タッチしてから計測は開始されます。）

周回管理はランナーの自己管理でお願いします。各種目スタート時とフィニッシュ時に計測器にタッチして下さい。
（途中の周回時にはタッチする必要はありません。）

※会場内に手荷物置き場を設置します。盗難・紛失に関しては主催者は一切の責任を負いません。

　尚、貴重品は受付にて500円にてお預かりします。

※コース内には一般の歩行者もいます。特に六甲ライナーの駅改札口付近は通行者との交錯が懸念されますので、コース警備員の指示に従って事故の無いよう安全には充分に気を付けてください。

※天候不順などにより開催を中止する場合は、ホームページにて大会当日午前６時に告知させていただきます。
　その場合も参加料の返金は一切行いません。
※大会参加に関しては十分にトレーニングし、事前に健康診断を受診する等、体調には万全の配慮をした上で参加してください。

第6回 KOBEマリンパークマラソン実行委員会　　〒540-0010　大阪市中央区材木町１－６　第12新興ビル304
電話　０６－６７５５－４１６６　　https://marineparkmarathon.jimdo.com/

第6回 KOBEマリンパークマラソン　コースマップ

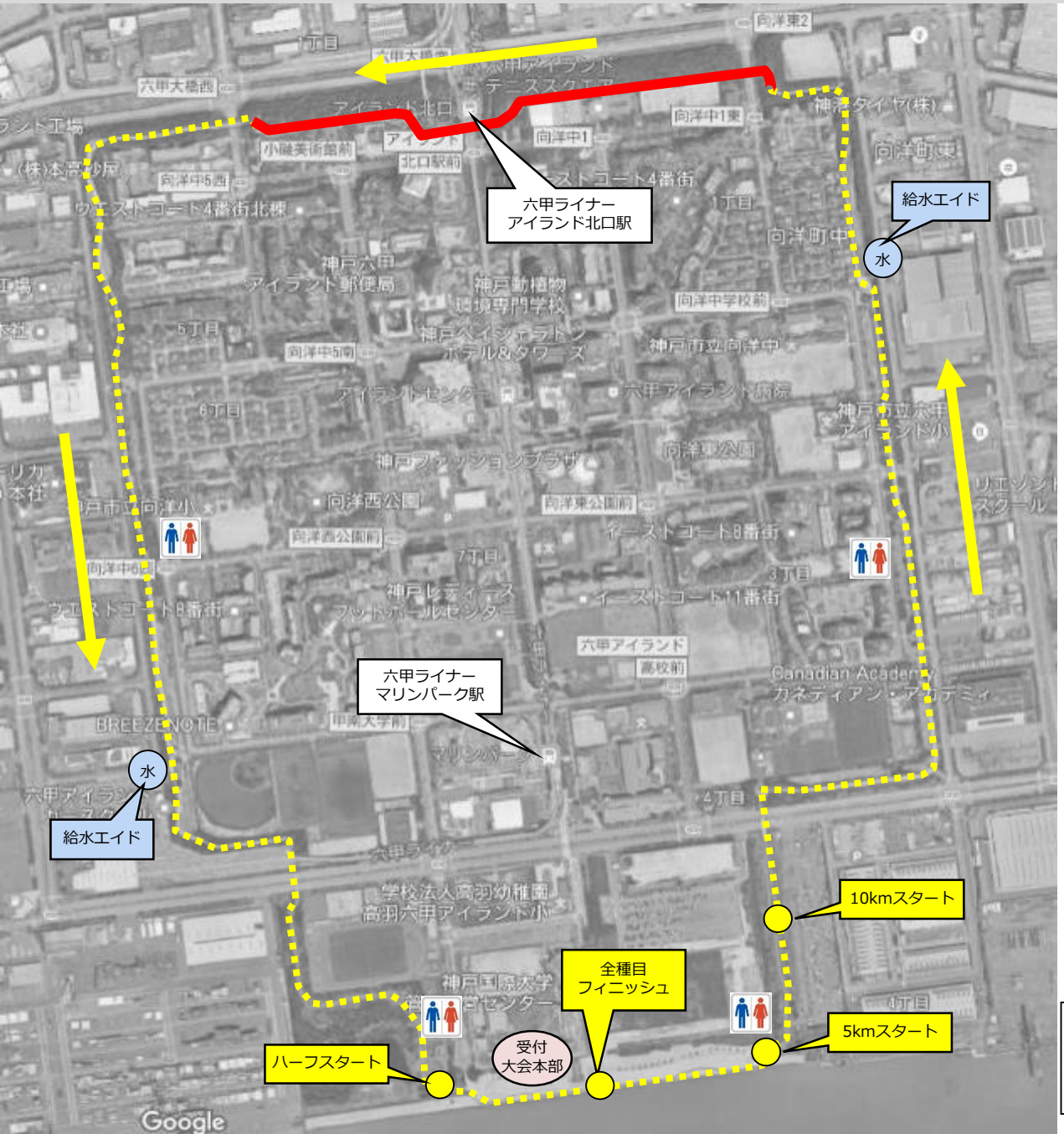

六甲アイランド特設周回コース
（1周　5200m）

・ハーフの部　4周＋297m（調整距離）
・10kmの部　2周－400m（調整距離）
・　5kmの部　1周－200m（調整距離）

※**コースはコーンによってマラソン用走路（外側）と一般使用部分（内側）とに区分されています。走行の際はコース外側（右側通行）でお願いします。**

※但し、**赤線の区間（テニスコート及びアイランド北口駅改札口付近）**については六甲ライナー利用客との交錯を避けるため**内外反転**します。

1）大会本部・受付会場
　六甲アイランドマリンパーク

2）スタート地点
　マリンパーク内　（各種目ごとに位置設定）

3）ゴール地点
　マリンパーク大会本部前（全種目同一）

4）給水エイド
　コース上に２ヵ所配置
　（水およびスポーツドリンク）

第6回KOBEマリンパークマラソン実行委員会
〒540-0010　大阪市中央区材木町１－６ 第12新興ビル304
電話　０６－６７５５－４１６６
https://marineparkmarathon.jimdo.com/

第6回 KOBEマリンパークマラソン
受付会場案内図

第6回 KOBEマリンパークマラソン実行委員会
〒540-0010　大阪市中央区材木町１－６ 第12新興ビル304
電話　０６－６７５５－４１６６

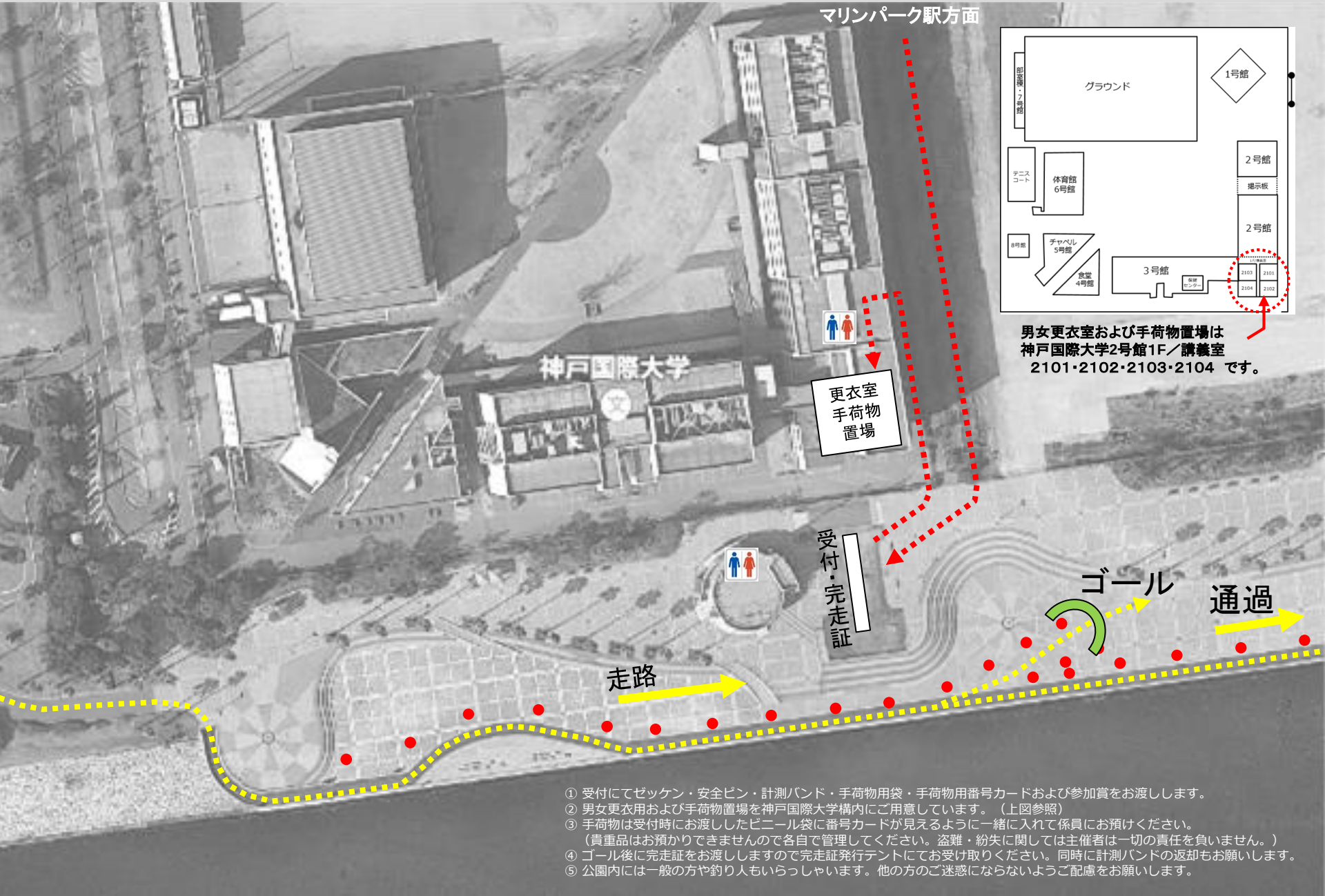

① 受付にてゼッケン・安全ピン・計測バンド・手荷物用袋・手荷物用番号カードおよび参加賞をお渡しします。
② 男女更衣用および手荷物置場を神戸国際大学構内にご用意しています。（上図参照）
③ 手荷物は受付時にお渡ししたビニール袋に番号カードが見えるように一緒に入れて係員にお預けください。
（貴重品はお預かりできませんので各自で管理してください。盗難・紛失に関しては主催者は一切の責任を負いません。）
④ ゴール後に完走証をお渡ししますので完走証発行テントにてお受け取りください。同時に計測バンドの返却もお願いします。
⑤ 公園内には一般の方や釣り人もいらっしゃいます。他の方のご迷惑にならないようご配慮をお願いします。